

---

**Implantes de malla  
titanizada**  
**Cirugía de hernias**

---

Los implantes de malla titanizada de pfm medical se caracterizan por contar con tasas mínimas de inflamación y un comportamiento mínimo de contracción, ya que son 100% bio-compatibles, especialmente livianos e hidrófilos.

[www.pfmmedical.com](http://www.pfmmedical.com)

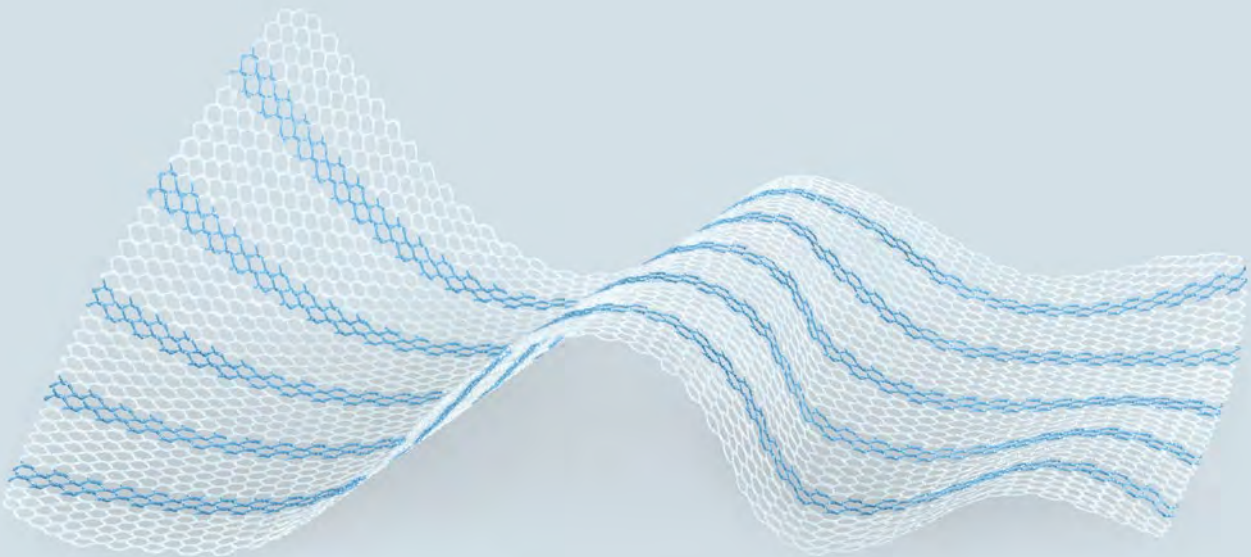

Los implantes de malla titanizada de pfm medical están hechos de un material compuesto, exclusivo y patentado para la realización de cirugías en todos los tipos de hernias y con todas las técnicas operatorias, incluida la de IPOM.

## Beneficios

### Excelente biocompatibilidad

- ▶ Configuración de malla ultraliviana
- ▶ Dolor crónico postoperatorio en el más bajo nivel
- ▶ Tasas mínimas de inflamación
- ▶ Contracción mínima

### Manipulación perfecta

Debido a sus características hidrófilas la malla titanizada puede colocarse fácilmente intra-abdominal.

### Productos customizados para el cliente

pfm medical le ofrece la posibilidad de crear su propia malla titanizada, personalizada.

### Excelente calidad de vida

La excelente biocompatibilidad garantiza un mínimo absoluto cuando se trata de tasas de inflamación y un breve período de convalecencia.

### Tecnología exclusiva a nivel mundial

El proceso patentado de fabricación nano-tecnológica que forma un lazo covalente entre la superficie de óxido de titanio y el polipropileno es exclusivo a nivel mundial.

## Indicación

### Uno para todos

La gama TiMESH®, TiSURE® y TiLENE® está concebida para el uso universal en todas las hernias intra y extra-peritoneales.

## Conocimiento

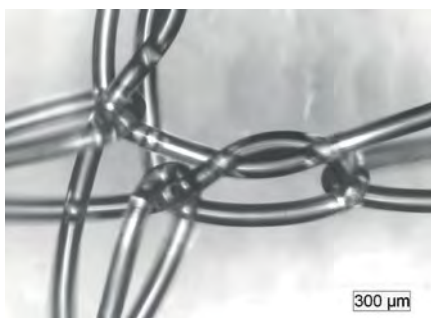

TiMESH®, REM sutura monofilar

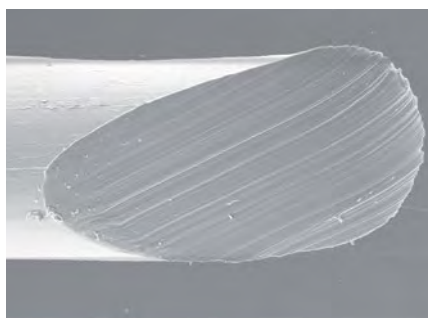

TiMESH® corte: sutura monofilar, REM



Corte Laser para extremos de sutura redondos

### Configuraciones de mallas

16 g/m<sup>2</sup>, 24 g/m<sup>2</sup>, 35 g/m<sup>2</sup>, 65 g/m<sup>2</sup>

### Medidas de los Poros

Mayores a 1 mm

## TiMESH®

Para la reparación de hernias intra y extra peritoneales .

### Order information

Indicación	Nombre Producto	Recorte Malla	Medida (L x W/cm)	Peso	REF
Todos los tipos de hernias incluida IPOM	TiMESH®		10 x 15	16 g/m <sup>2</sup>	6000004
				35 g/m <sup>2</sup>	6000001
				65 g/m <sup>2</sup>	6000470
			15 x 15	16 g/m <sup>2</sup>	6000029
				35 g/m <sup>2</sup>	6000030
				65 g/m <sup>2</sup>	6000471
			20 x 15	35 g/m <sup>2</sup>	6000016
				65 g/m <sup>2</sup>	6000425
			30 x 30	35 g/m <sup>2</sup>	6000073
				65 g/m <sup>2</sup>	6000426

## TiLENE® Blue

Las tiras azules de orientación facilitan la alineación vertical de la malla durante la cirugía. Los implantes de TiLENE® Blue ofrecen una integración sobresaliente de tejido.

### Vista

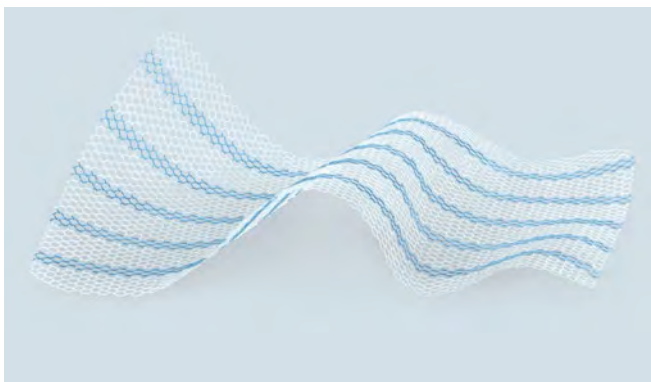

TiLENE® Blue

### Detalle

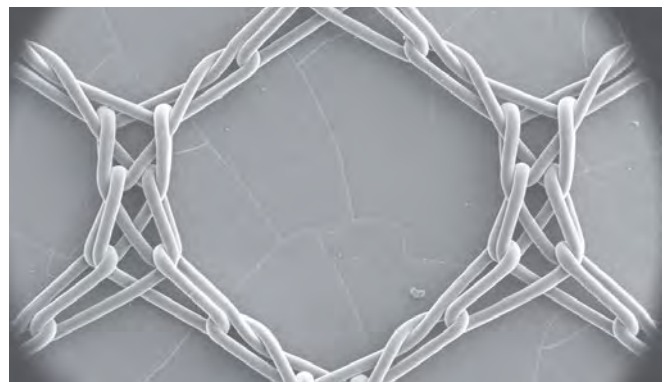

Poros hexagonal 3 mm





### Info de solicitud

Indicación	Nombre Producto	Recorte Malla	Medida (L x W/cm)	Peso	REF
Todos los tipos de hernias incluida la IPOM	TiLENE® Blue		10 x 15	24 g/m <sup>2</sup>	6000950
			15 x 15	24 g/m <sup>2</sup>	6000951
			20 x 15	24 g/m <sup>2</sup>	6000952
			30 x 30	24 g/m <sup>2</sup>	6000953

**TiLENE<sup>®</sup>, TiLENE<sup>®</sup> Luisenhospital, TiLENE<sup>®</sup> Austria**

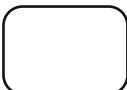
Para reparación de hernias intra y extra peritoneales.

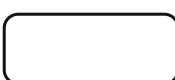





**Info de solicitud**

Indicación	Nombre Producto	Recorte Malla	Medida (L x W/cm)	Peso	REF
TAPP/TEP/ IPOM	TiLENE <sup>®</sup>		12 x 17	35 g/m <sup>2</sup>	6000900
	TiLENE <sup>®</sup> »Luisenhospital 20 x 10«		20 x 10	35 g/m <sup>2</sup>	6000717
	TiLENE <sup>®</sup> »Luisenhospital 25 x 10«		25 x 10	35 g/m <sup>2</sup>	6000718
	TiLENE <sup>®</sup> »Austria«		25 x 20	35 g/m <sup>2</sup>	6000744

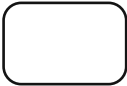
**TiLENE®**

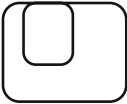
For inguinal hernia repair.

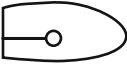
**Info de solicitud**

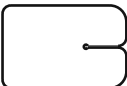
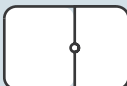
Indicación	Nombre Producto	Recorte Malla	Medida (L x W/cm)	Peso	REF
Inguinal hernias	TiLENE®		6 x 9	35 g/m <sup>2</sup>	6000683
			6 x 11	35 g/m <sup>2</sup>	6000682
	TiLENE® »Dr. Neufang right«		15 x 12	35 g/m <sup>2</sup>	6000643
	TiLENE® »Dr. Neufang left«		15 x 12	35 g/m <sup>2</sup>	6000644
	TiLENE® »LAP«		15 x 13	35 g/m <sup>2</sup>	6000707
	TiLENE® »Cologne«		4.1 x 10	65 g/m <sup>2</sup>	6000648
	TiLENE® »Dr. R. Schmidt«		15 x 10	35 g/m <sup>2</sup>	6000706
	TiLENE® »Lich«		15 x 10	35 g/m <sup>2</sup>	6000693
	TiLENE® »Dr. Nussbaumer«		15 x 10	35 g/m <sup>2</sup>	6000713

## TiLENE® Plug Set/TiLENE® Plug

Para reparación hernias inguinales.

### Info de solicitud

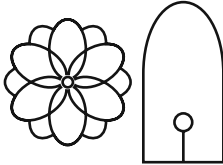
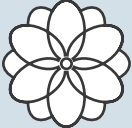
Indicación	Nombre Producto	Recorte Malla	Medida (L x W/cm)	Peso	REF
Inguinal hernias	TiLENE® Plug Set		Small (Ø 5)	35 g/m <sup>2</sup>	6000610
				65 g/m <sup>2</sup>	6000613
			Medium (Ø 7)	35 g/m <sup>2</sup>	6000611
				65 g/m <sup>2</sup>	6000614
			Large (Ø 9)	35 g/m <sup>2</sup>	6000612
				65 g/m <sup>2</sup>	6000615
	TiLENE® Plug		Small (Ø 5)	35/65 g/m <sup>2</sup>	6000529
			Medium (Ø 7)	35/65 g/m <sup>2</sup>	6000530
			Large (Ø 9)	35/65 g/m <sup>2</sup>	6000531

## TiLENE Strip®

Para la prevención de hernias incisionales, fortalecimiento de tejidos blandos y rectopexy.



### Info de solicitud

Indicación	Nombre Producto	Recorte Malla	Medida (L x W/cm)	Peso	REF
Soft tissue reinforcement and rectopexy	TiLENE® Strip		4 x 40	35 g/m <sup>2</sup>	6000532
				65 g/m <sup>2</sup>	6000533
			6 x 40	35 g/m <sup>2</sup>	6000534
				65 g/m <sup>2</sup>	6000535
			8 x 40	35 g/m <sup>2</sup>	6000536
				65 g/m <sup>2</sup>	6000537
10 x 40	35 g/m <sup>2</sup>	6000538			
	65 g/m <sup>2</sup>	6000539			

**TiSURE®, TiLENE® »Hiatus I«, TiLENE® »Dr. Schulz«**

Para reparación hernia de hiato.

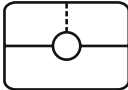
**Info de solicitud**

Indicación	Nombre Producto	Recorte Malla	Medida (L x W/cm)	Peso	REF
Hiatal hernias	TiSURE®		7 x 10	35 g/m <sup>2</sup>	6000438
				65 g/m <sup>2</sup>	6000440
	TiLENE® »Hiatus I«		4.5 x 3.5	35 g/m <sup>2</sup>	6000684
	TiLENE® »Dr. Schulz«		6 x 3.5	35 g/m <sup>2</sup>	6000694

**TiLENE® Guard Set, TiLENE® Guard**

Para reparación de hernia paraestomal.

**Info de solicitud**

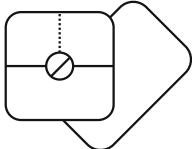
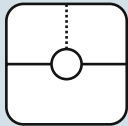
Indicación	Nombre Producto	Recorte Malla	Medida (L x W/cm)	Peso	REF
Parastomal hernias	TiLENE® Guard Set		14 x 14	35 g/m <sup>2</sup>	6000525
			20 x 14	35 g/m <sup>2</sup>	6000527
	TiLENE® Guard		14 x 14	35 g/m <sup>2</sup>	6000605
			20 x 14	35 g/m <sup>2</sup>	6000607
				35/65 g/m <sup>2</sup>	6000528

## Contacto

¿Tiene alguna pregunta?

Nuestro Equipo de Soluciones al Cliente lo asistirá con todo gusto.

 [argentina@pfmmedical.com.ar](mailto:argentina@pfmmedical.com.ar)

 + 54 (11)4806-5713

 + 54 (11)4807-9448

---

PFMSA S.A.  
Jerónimo Salguero 2745,  
piso 2, of. 22  
CP1425, Buenos Aires  
Argentina

Certificado según norma  
DIN EN ISO 13485

Los productos están sujetos  
a alteraciones